

ENSAYO DE VARIEDADES DE COLIFLOR TEMPRANA Y MEDIA CADREITA 2009-2010

Fecha de Siembra: 23 de junio

Fecha de Plantación: 10 de agosto

Densidad de plantación: 20.833 plantas/ha (0.80x0.60) (mesas a 1,60 m y 2 filas por mesa)

Años estudio	Variedad	Casa Comercial	Ciclo(días)
1	Planner	Daehnfeldt	85
4	ISI 16280	Diamonds	85
2	K4-618	Sakata	85
1	E.51.M3440	Enza Zaden	85
1	Rz 26-283	Rijk Zwaan	85
10	Barcelona *	Vilmorin	85
1	Kornalu	Syngenta	85
5	E.51.R4408	Enza Zaden	93
1	Friska	Seminis	93
1	AK-U63	Akira	93
1	Sabord (Clx-823)	Clause	93
1	Falkland	Akira	93
2	Niz 10-225	Vilmorin	93
1	AK-250	Akira	93
4	Kos (AR 15114)	R. Arnedo	93
3	Equinox	Clause	93
1	ISI-16784	Diamonds	93
6	Encanto	Bejo	93
4	Altamira (B-2627)	Bejo	93
1	Corsica	Akira	93
5	Sloop (Clx-216)	Clause	93
1	SG 5772	Syngenta	93
7	Jerez *	Bejo	93
2	Balboa	Bejo	93
4	Cadillac (SG-5705)	Syngenta	93
10	Casper *	Rijk Zwaan	100
8	Garbi (AR-15126) *	R. Arnedo	100
7	Rodas (AR 15150)	R. Arnedo	100
2	Kamis	Vilmorin	100
9	Cartier *	Syngenta	107
7	Tajera (RX-5353) *	Seminis	107
3	Aquata (RX-5609)	Seminis	107
1	E.51.203	Enza Zaden	121
10	Meridien *	Clause	121
8	Favola *	Bejo	121

*Programación

PRODUCCIÓN DE VARIEDADES DE COLIFLOR TEMPRANA Y MEDIA 2009-10 (Ordenada por N° ud/ha)

Días Ciclo	Variedad	Producción comercial			Peso medio ud (g)	
		N° ud/ha	t/ha s/h	%	(c/h)	(s/h)
93	Altamira (B-2627)	20573	32,09	98,75	2310	1560
100	Kamis	20573	26,31	98,75	2135	1279
93	Ak-250	20313	35,09	97,50	2345	1728
93	Balboa	20313	34,99	97,50	2470	1722
93	Sloop(Clx-216)	20052	28,68	96,25	2080	1430
93	Sabord (Clx-823)	19792	39,30	95,00	2560	1986
93	Kos (AR 15114)	19792	30,08	95,00	2185	1520
100	Garbi (AR-15126)*	19571	26,59	93,94	2073	1359
93	AK-U63	19531	32,22	93,75	2225	1649
85	Planner	19531	28,13	93,75	1780	1440
93	Niz 10-225	19531	29,86	93,75	1955	1529
93	Equinoxe	19531	24,41	93,75	1955	1250
121	E.51.203	19531	25,69	93,75	2265	1315
100	Casper*	19413	30,25	93,18	2290	1558
107	Aquata (RX-5609)	19271	30,59	92,50	2230	1587
93	E.51.R4408	19010	23,64	91,25	1950	1244
93	Friska	19010	30,02	91,25	2075	1579
85	K4-618	19010	32,41	91,25	2590	1705
93	ISI-16784	19010	28,90	91,25	2175	1520
85	Rz 26-283	19010	24,43	91,25	1825	1285
93	Encanto	19010	29,37	91,25	1790	1545
93	SG 5772	19010	27,76	91,25	2160	1460
85	Kornalu	19010	25,47	91,25	1880	1340
107	Cartier*	18939	26,76	90,91	2000	1413
85	ISI 16280	18750	26,63	90,00	1975	1420
93	Cadillac (SG-5705)	18750	27,03	90,00	1985	1442
93	Falkland	18490	23,85	88,75	1910	1290
85	E.51.M3440	18490	26,90	88,75	1940	1455
93	Corsica	18490	29,40	88,75	2075	1590
93	Jerez*	18150	27,99	87,12	2185	1542
85	Barcelona*	17992	26,94	86,36	1935	1498
100	Rodas (AR 15150)	17708	26,08	85,00	2180	1473
121	Meridien*	16730	23,12	80,30	2178	1382
121	Favola*	16730	23,16	80,30	2247	1384
107	Tajera(RX-5353)*	15467	24,42	74,24	2400	1579
	MEDIA	18974	28,24	91,07	2123	1487

*Programación

ENSAYO DE VARIEDADES DE COLIFLOR TARDÍA 2009-2010

Fecha de Siembra: 23 de junio

Fecha de Plantación: 10 de agosto

Densidad de plantación: 20.833 plantas/ha (0,80x0,60)

Años estudio	Variedad	Casa Comercial	Días ciclo
2	Naruto (Clx-516)	Clause	128
2	Navalo	Clause	128
1	CF-109	Vilmorin	142
4	Salou (B-2669)	Bejo	142
4	Appia	Seminis	142
3	Optimist	Clause	150
7	Amistad*	Clause	150
6	Amiata*	Seminis	157
3	Trofeo	Sakata	164
10	Pamyros*	Syngenta	164
2	Diwan (Clx-515)	Clause	179
1	CF-5140	Vilmorin	185
9	Lorien*	Syngenta	185
1	RX-5978	Seminis	199
1	SG 4701	Syngenta	199
10	Cendis(VIL 1346)	Vilmorin	199
5	Calvo (Simone)	Seminis	199
8	Lepini (RS-5270)*	Seminis	206
11	Triumphant*	Clause	206
1	Jubarte (Clx-609)	Clause	214
2	Santa Fe (B-2670)	Bejo	233

*Programación

PRODUCCIÓN DE VARIEDADES DE COLIFLOR TARDÍAS (Ordenadas por N° ud/ha)

Días Ciclo	Variedad	Producción comercial			Peso medio ud (g)	
		N° ud/ha	%	t/ha s/h	(c/h)	(s/h)
199	Cendis(VIL 1346)	20313	97,50	27,70	2110	1363
128	Navalo	19792	95,00	28,83	2440	1457
164	Trofeo	19792	95,00	27,19	2520	1374
142	CF-109	19271	92,50	28,05	2395	1455
142	Appia	19271	92,50	27,36	2205	1420
199	RX-5978	19010	91,25	24,26	2100	1276
164	Pamyros*	18782	90,15	21,70	2120	1155
128	Naruto (Clx-516)	18750	90,00	28,68	2530	1530
206	Lepini (RS-5270)*	18624	89,39	22,65	2147	1216
206	Triomphant*	18624	89,39	27,56	2490	1480
142	Salou (B-2669)	18229	87,50	24,08	2230	1321
233	Santa Fe (B-2670)	17969	86,25	28,13	2615	1565
150	Optimist	17448	83,75	22,12	2280	1268
214	Jubarte (Clx-609)	17448	83,75	26,84	2350	1538
179	Diwan (Clx-515)	17448	83,75	25,61	2210	1468
185	Lorien*	17361	83,33	24,81	2380	1429
199	Calvo (Simone)	17188	82,50	27,66	2310	1609
199	SG 4701	16667	80,00	23,65	2125	1419
157	Amiata*	16256	78,03	21,53	2220	1324
150	Amistad*	15783	75,76	21,96	2303	1391
185	CF-5140	14844	71,25	20,18	2085	1360
	MEDIA	18041	86,60	25,26	2294	1401

*Programación

ENSAYO DE VARIEDADES DE COLIFLOR ULTRATARDÍA CADREITA 2009-10

Fecha de Siembra: 7 de julio

Fecha de Plantación: 20 de agosto

Densidad de plantación: 20.833 plantas/ha (0.80x0.60)

Años estudio	Variedad	Casa Comercial	Días ciclo
3	Tonale	Seminis	210
10	Caprio	Bejo	210
3	Terminillo	Seminis	216
3	RX-5962	Seminis	216
2	Logic (B-2603)	Bejo	223
6	Medusa (Clx-9004)	Clause	223
11	Abruzzi	Seminis	223
5	Cristallo	Bejo	223
7	Sonata	Bejo	229
3	Vedis (V-6322)	Vilmorin	229
6	Charif	Syngenta	229
1	SG-4717	Syngenta	235
1	Dander (Sg-4722)	Syngenta	235
5	RX-5370	Seminis	239
1	Cameron	Bejo	249
4	Chester	Bejo	249
12	Mayfair	Syngenta	249

PRODUCCIÓN DE VARIEDADES DE COLIFLOR ULTRATARDÍA 2009-10 (Ordenadas por N° ud/ha)

Días Ciclo	Variedad	Producción comercial			Peso medio ud (g)	
		N° ud/ha	t/ha s/h	%	(c/h)	(s/h)
223	Logic (B-2603)	20052	28,35	96,25	2595	1414
223	Medusa (Clx-9004)	20052	30,86	96,25	2285	1539
229	Sonata	20052	34,66	96,25	2690	1729
249	Cameron	20052	34,35	96,25	2470	1713
249	MayFair	20052	39,08	96,25	2610	1949
210	Tonale(Titano)	19271	30,47	92,50	2470	1581
229	Charif	19271	28,71	92,50	2785	1490
223	Cristallo	18750	33,52	90,00	2585	1788
249	Chester	18750	38,92	90,00	2885	2076
223	Abruzzi	18229	31,63	87,50	2485	1735
216	Terminillo	17969	25,57	86,25	2320	1423
235	SG-4717	17708	26,34	85,00	2385	1488
235	Dander (Sg-4722)	17708	26,94	85,00	2360	1521
210	Caprio	16927	23,65	81,25	2235	1397
216	RX-5962	16406	28,76	78,75	2665	1753
229	Vedis (V-6322)	15365	30,13	73,75	2780	1961
239	RX-5370	15365	28,14	73,75	2475	1831
	MEDIA	18352	30,59	88,09	2534	1670

COMPARACIÓN DE VARIEDADES DE COLIFLOR EN DOS FECHAS DE PLANTACIÓN 2009-2010

Años	Variedad	Casa Comercial	Días
10	Meridien	Clause	121
	Meridien*	Clause	111
8	Favola	Bejo	121
	Favola*	Bejo	118
7	Amistad	Clause	150
	Amistad*	Clause	140
6	Amiata	Seminis	157
	Amiata*	Seminis	154
10	Pamyros	Syngenta	164
	Pamyros*	Syngenta	161
8	Lepini (RS-5270)	Seminis	206
	Lepini (RS-5270)*	Seminis	196
9	Lorien	Syngenta	185
	Lorien (SG-4085)*	Syngenta	182
11	Triomphant	Clause	206
	Triomphant*	Clause	204
5	Tonale (Titano)	Seminis	226
	Tonale (Titano)*	Seminis	210
10	Caprio	Bejo	220
	Caprio*	Bejo	210
5	Cristallo	Bejo	233
	Cristallo*	Bejo	223
7	Sonata	Bejo	245
	Sonata*	Bejo	229
4	Chester	Bejo	259
	Chester*	Bejo	249
+10	Mayfair	Syngenta	259
	Mayfair*	Syngenta	249

Plantación: 10 de agosto y (*) 20 de agosto

DATOS DE PRODUCCIÓN COLIFLOR EN DOS FECHAS PLANTACION 2009-10

Variedad	Producción comercial			Peso medio ud (g)	
	Nº ud/ha	t/ha s/h	%	(c/h)	(s/h)
Meridien	16730	23,12	80,30	2178	1382
Meridien*	18750	26,03	90,00	2215	1388
Favola	16730	23,16	80,30	2247	1384
Favola*	16146	22,37	77,50	2210	1385
Amistad	15783	21,96	75,76	2303	1391
Amistad*	19271	25,40	92,50	2085	1318
Amiata	16256	21,53	78,03	2220	1324
Amiata*	19271	23,53	92,50	2205	1221
Pamyros	18782	21,70	90,15	2120	1155
Pamyros*	19010	23,01	91,25	2050	1210
Lepini (RS-5270)	18624	22,65	89,39	2147	1216
Lepini (RS-5270)*	20052	26,73	96,25	1980	1333
Lorien	17361	24,81	83,33	2380	1429
Lorien (SG-4085)*	19010	27,51	91,25	2240	1447
Triomphant	18624	27,56	89,39	2490	1480
Triomphant*	19792	29,67	95,00	2430	1499
Tonale (Titano)	18466	30,46	88,64	2840	1650
Tonale (Titano)	19271	30,47	92,50	2470	1581
Caprio	17045	22,74	81,82	2370	1334
Caprio	16927	23,65	81,25	2235	1397
Cristallo	17203	28,94	82,58	2507	1682
Cristallo	18750	33,52	90,00	2585	1788
Sonata	16414	31,70	78,79	2493	1931
Sonata	20052	34,66	96,25	2690	1729
Chester	16888	33,98	81,06	2693	2012
Chester	18750	38,92	90,00	2885	2076
May Fair	16414	30,21	78,79	2867	1840
May Fair*	20052	39,08	96,25	2610	1949

Plantación: 10 de agosto y 20 de agosto*

CALENDARIO DE RECOLECCIÓN VARIEDADES DE COLIFLOR TEMPRANA Y MEDIA 2009-10

Variedad	Noviembre				Diciembre				Enero				Días ciclo	Nº Rec.	Días Rec.
	3	11	18	25	2	9	16	30	7	14	21	28			
E.51.M3440													85	2	8
Planner													85	2	8
K4-618													85	2	8
Barcelona*													85	3	15
ISI 16280													85	2	8
Kornalu													85	2	8
Rz 26-283													85	3	15
Falkland													93	2	7
Jerez*													93	2	7
Friska													93	3	14
Kos (AR 15114)													93	3	14
SG 5772													93	2	7
Encanto													93	2	7
AK-U63													93	3	14
Equinoxe													93	2	7
Corsica													93	2	7
E.51.R4408													93	3	14
ISI-16784													93	3	7
Altamira (B-2627)													93	3	14
Ak-250													93	3	14
Niz 10-225													93	3	14
Sabord (Clx-823)													93	3	14
Sloop (Clx-216)													93	4	21
Cadillac (SG-5705)													93	4	21
Balboa													93	3	14
Casper*													100	2	7
Garbi (AR-15126)*													100	3	14
Rodas (AR 15150)													100	4	21
Kamis													100	4	21
Cartier*													107	5	35
Aquata (RX-5609)													107	3	14
Tajera(RX-5353)*													107	4	21
E.51.203													121	4	29
Meridien*													121	7	50
Favola*													121	6	50

*Programación

CALENDARIO DE RECOLECCIÓN VARIEDADES DE COLIFLOR TARDÍA 2009-2010

Variedad	Diciembre			Enero				Febrero				Marzo					Ab	Días ciclo	Nº Rec.	Días Rec.
	9	16	30	7	14	21	28	5	11	18	25	4	12	18	24	31	6			
Navalo		■	■	■	■	■												128	5	36
Naruto		■	■	■	■		■											128	5	43
CF-109			■	■	■	■	■	■										142	6	37
Salou			■	■	■	■	■	■										142	6	37
Appia			■	■	■	■	■	■										142	6	37
Optimist				■	■	■	■	■										150	5	29
Amistad*				■	■	■	■	■	■									150	6	35
Amiata*					■	■	■	■	■	■								157	7	42
Trofeo						■	■	■	■	■								164	5	28
Pamyros*						■	■	■	■	■	■							164	6	35
Diwan								■	■	■	■	■						179	5	27
CF-5140								■	■	■	■	■						185	4	21
Lorien*								■			■	■	■					185	3	21
Cendis											■	■	■					199	2	7
Calvo											■	■	■					199	2	7
SG 4701											■	■	■					199	2	7
RX-5978											■	■	■					199	2	7
Lepini*												■	■					206	2	8
Triomphant*												■	■	■				206	3	14
Jubarte													■	■	■			214	3	12
Santa Fe																■	■	233	2	6

* Programación

CALENDARIO DE RECOLECCIÓN VARIEDADES DE COLIFLOR ULTRATARDÍA 2009-10

Variedad	Marzo			Abril						Días ciclo	Nº Rec	Días Rec
	18	24	31	6	12	16	21	26	30			
Caprio	■	■								210	2	6
Tonale	■	■	■							210	3	13
Terminillo		■	■							216	2	7
RX-5962		■	■							216	2	7
Medusa (Clx-9004)			■	■						223	2	6
Logic (B-2603)			■	■	■					223	3	12
Cristallo			■	■						223	2	6
Abruzzi			■	■	■					223	3	12
Sonata				■	■	■				229	3	10
Charif				■	■	■				229	3	10
Vedis (V-6322)				■	■	■				229	3	10
Dander (Sg-4722)					■	■				235	2	4
SG-4717					■	■				235	2	4
RX-5370						■	■			239	2	5
Chester								■		249	1	1
Cameron								■		249	1	1
Mayfair								■	■	249	2	4

CALENDARIO DE RECOLECCIÓN. COMPARACIÓN DE VARIEDADES EN DOS FECHAS DE PLANTACIÓN 2009-2010

10 de agosto y (*)20 de agosto

Variedad	Noviembre				Diciembre				Enero				Febrero				Días ciclo	Nº rec	Días rec
	2	9	16	30	7	14	21	28	5	11	18	25	4	12	18	24			
Meridien																	121	7	50
Meridien*																	111	6	43
Favola																	121	6	50
Favola*																	118	6	43
Amistad																	150	6	35
Amistad*																	140	5	35
Amiata																	157	7	42
Amiata*																	154	6	35
Pamyros																	164	6	35
Pamyros*																	161	6	35
Lorien																	185	3	21
Lorien*																	182	3	14
Lepini (RS-5270)																	206	2	8
Lepini (RS-5270)*																	196	3	14
Triomphant																	206	3	14
Triomphant*																	204	2	6

Variedad												Días ciclo	Nº rec	Días rec
	18	24	31	6	12	16	21	26	30	5	10			
Tonale (Titano)												226	1	1
Tonale (Titano)*												210	3	13
Caprio												220	2	6
Caprio*												210	2	6
Cristallo												233	2	6
Cristallo*												223	2	6
Sonata												245	2	4
Sonata*												229	3	10
Chester												259	1	1
Chester*												249	1	1
Mayfair												259	2	4
Mayfair*												249	2	4

ENSAYO DE PROGRAMACIÓN DE COLIFLOR. CADREITA 2009-2010

Fecha de siembra: 18 de junio

Fecha de plantación: 10 de agosto

Densidad de plantación: 0,80x0,60 m (20.833 pl/ha) 2 filas por mesas a 1,60 m

Variedad	Casa Comercial	Días ciclo
Barcelona	Vilmorin	85
Jerez	Bejo	93
Casper	Rijk Zwaan	100
Garbi (AR-15126)	R. Arnedo	100
Cartier	Syngenta	107
Tajera (RX-5353)	Seminis	107
Meridien	Clause	121
Favola	Bejo	121
Amistad	Clause	150
Amiata	Seminis	157
Pamyros	Syngenta	164
Lepini (RS-5270)	Seminis	206
Lorien	Syngenta	185
Triumphant	Clause	206
Tonale(Titano)	Seminis	226
Caprio	Bejo	220
Cristallo	Bejo	233
Sonata	Bejo	245
Chester	Bejo	259
MayFair	Syngenta	259

PRODUCCIÓN VARIEDADES DE COLIFLOR PROGRAMACIÓN CADREITA

Ordenadas por Nº Ud/ha

Ciclo	Variedad	Producción comercial			Peso medio (g/ud)	
		Nº ud/ha	t/ha s/h	%	c/h	s/h
85	Barcelona	17992	26,94	86,36	1935	1498
93	Jerez	18150	27,99	87,12	2185	1542
100	Casper	19413	30,25	93,18	2290	1558
100	Garbi (AR-15126)	19571	26,59	93,94	2073	1359
107	Cartier	18939	26,76	90,91	2000	1413
107	Tajera (RX-5353)	15467	24,42	74,24	2400	1579
121	Meridien	16730	23,12	80,30	2178	1382
121	Favola	16730	23,16	80,30	2247	1384
150	Amistad	15783	21,96	75,76	2303	1391
157	Amiata	16256	21,53	78,03	2220	1324
164	Pamyros	18782	21,70	90,15	2120	1155
206	Lepini (RS-5270)	18624	22,65	89,39	2147	1216
185	Lorien	17361	24,81	83,33	2380	1429
206	Triomphant	18624	27,56	89,39	2490	1480
226	Tonale(Titano)	18466	30,46	88,64	2640	1650
220	Caprio	17045	22,74	81,82	2370	1334
233	Cristallo	17203	28,94	82,58	2507	1682
245	Sonata	16414	28,01	78,79	2493	1707
259	Chester	16888	33,27	81,06	2693	1970
259	MayFair	16414	30,21	78,79	2867	1840
	MEDIA	17543	26,15	84,20	2327	1495

CALENDARIO DE RECOLECCIÓN VARIETADES DE PROGRAMACIÓN. CADREITA 2008-2009

Variedad	Noviembre				Diciembre				Enero				Febrero				Marzo					Abril						Días ciclo	Nº Rec.	Días Rec.	
	3	11	18	25	2	9	16	30	7	14	21	28	5	11	18	25	4	12	18	24	31	6	12	16	21	26	30				
Barcelona	■	■	■																									85	3	15	
Jerez		■	■																										93	2	7
Casper			■	■																									100	2	7
Garbi (AR-15126)				■	■																								100	3	14
Cartier				■	■	■																							107	5	35
Tajera(RX-5353)				■	■	■																							107	4	21
Meridien					■	■	■	■	■	■	■	■																	121	7	50
Favola					■		■	■	■	■	■	■																	121	6	50
Amistad									■	■	■	■	■	■	■														150	6	35
Amiata										■	■	■	■	■	■	■													157	7	42
Pamyros											■	■	■	■	■	■													164	6	35
Lorien														■		■	■	■											185	3	21
Lepini (RS-5270)																	■	■	■										206	2	8
Triomphant																		■	■										206	3	14
Tonale(Titano)																				■	■								226	1	1
Caprio																				■	■								220	2	6
Cristallo																					■	■							233	2	6
Sonata																						■	■						245	2	4
Chester																										■			259	1	1
Mayfair																										■	■		259	2	4

ENSAYO DE PROGRAMACIÓN DE COLIFLOR. SARTAGUDA 2009-2010

Fecha de siembra: 18 de junio

Fecha de plantación: 5 de agosto

Densidad de plantación: 0,90x0,50 (22.222 pl/ha)

Nº	Variedad	Casa Comercial	Días ciclo
1	Barcelona	Vilmorin	76
2	Jerez	Bejo	89
3	Casper	Rijk Zwaan	98
4	Garbi (AR-15126)	R. Arnedo	98
5	Cartier	Syngenta	107
6	Tajera (RX-5353)	Seminis	103
7	Meridien	Clause	107
8	Favola	Bejo	114
9	Amistad	Clause	145
10	Amiata	Seminis	145
11	Pamyros	Syngenta	167
12	Lepini (RS-5270)	Seminis	202
13	Lorien	Syngenta	174
14	Triomphant	Clause	209
15	Tonale(Titano)	Seminis	216
16	Caprio	Bejo	224
17	Cristallo	Bejo	236
18	Sonata	Bejo	247
19	Chester	Bejo	259
20	MayFair	Syngenta	261

PRODUCCIÓN VARIEDADES DE COLIFLOR PROGRAMACIÓN SARTAGUDA

Ciclo	Variedad	Producción comercial			Peso medio ud (g)	
		Nº ud/ha	t/ha s/h	%	(c/h)	(s/h)
76	Barcelona	18413	27,18	82,86	2040	1476
89	Jerez	16720	29,07	75,24	2623	1739
98	Blancasper	19683	30,35	88,57	2383	1542
98	Garbi	16931	23,84	76,19	2334	1408
107	Cartier	18836	24,37	84,76	2193	1294
103	Tajera	16085	25,08	72,38	2608	1559
107	Meridien	17354	25,22	78,10	2902	1453
114	Favola	15873	28,62	71,43	3061	1803
145	Amistad	14815	20,40	66,67	2288	1377
145	Amiata	18201	25,74	81,90	2456	1414
167	Pamyros	14603	18,59	65,71	2285	1273
202	Lepini	19683	30,17	88,57	2700	1533
174	Lorien	15450	21,68	69,52	2576	1403
209	Triomphant	15238	24,05	68,57	2521	1578
216	Tonale	15238	22,83	68,57	2834	1498
224	Caprio	14392	26,14	64,76	3126	1816
236	Cristallo	17354	26,57	78,10	2626	1531
247	Sonata	17143	23,93	77,14	2438	1396
259	Chester	17354	25,27	78,10	2574	1456
261	Mayfair	19894	29,18	89,52	2397	1467
	MEDIA	16963	25,41	76,33	2548	1501

Variedad	Casa Comercial	Días ciclo Cadreita	Días ciclo Sartaguda
Barcelona	Vilmorin	85	76
Jerez	Bejo	93	89
Casper	Rijk Zwaan	100	98
Garbi (AR-15126)	R. Arnedo	100	98
Cartier	Syngenta	107	107
Tajera (RX-5353)	Seminis	107	103
Meridien	Clause	121	107
Favola	Bejo	121	114
Amistad	Clause	150	145
Amiata	Seminis	157	145
Pamyros	Syngenta	164	167
Lepini (RS-5270)	Seminis	206	202
Lorien	Syngenta	185	174
Triomphant	Clause	206	209
Tonale (Titano)	Seminis	226	216
Caprio	Bejo	220	224
Cristallo	Bejo	233	236
Sonata	Bejo	245	247
Chester	Bejo	259	259
MayFair	Syngenta	259	261

CALENDARIO DE PROGRAMACIÓN SARTAGUDA 2009-2010

Variedad	Octubre		Noviembre							Diciembre			Enero			Febrero			Marzo						Abril						Dias ciclo	N rec	Dias rec						
	20	27	2	6	11	16	20	23	27	30	4	11	28	4	19	26	5	15	23	2	9	17	20	23	29	31	6	9	12	15				21	23	26	28		
Barcelona																																				76	4	17	
Jerez																																					89	3	9
Blancasper																																					98	2	5
Garbi																																					98	3	9
Tajera																																					103	4	14
Cartier																																					107	4	14
Meridien																																					107	6	45
Favola																																					114	4	38
Amistad																																					145	4	29
Amiata																																					145	4	29
Pamyros																																					167	3	17
Lorien																																					174	4	35
Lepini																																					202	2	7
Triumphant																																					209	3	15
Tonale																																					216	3	14
Caprio																																					224	2	3
Cristallo																																					236	3	8
Sonata																																					247	3	6
Chester																																					259	3	5
Maylair																																					261	3	5

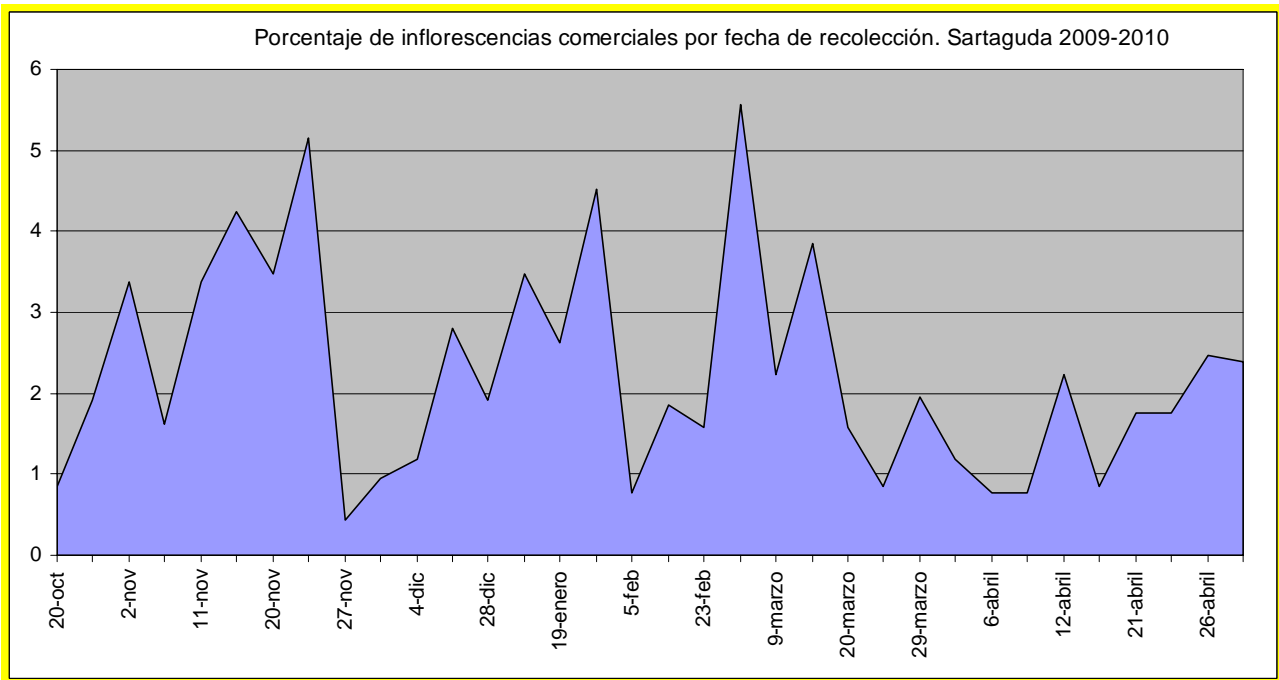
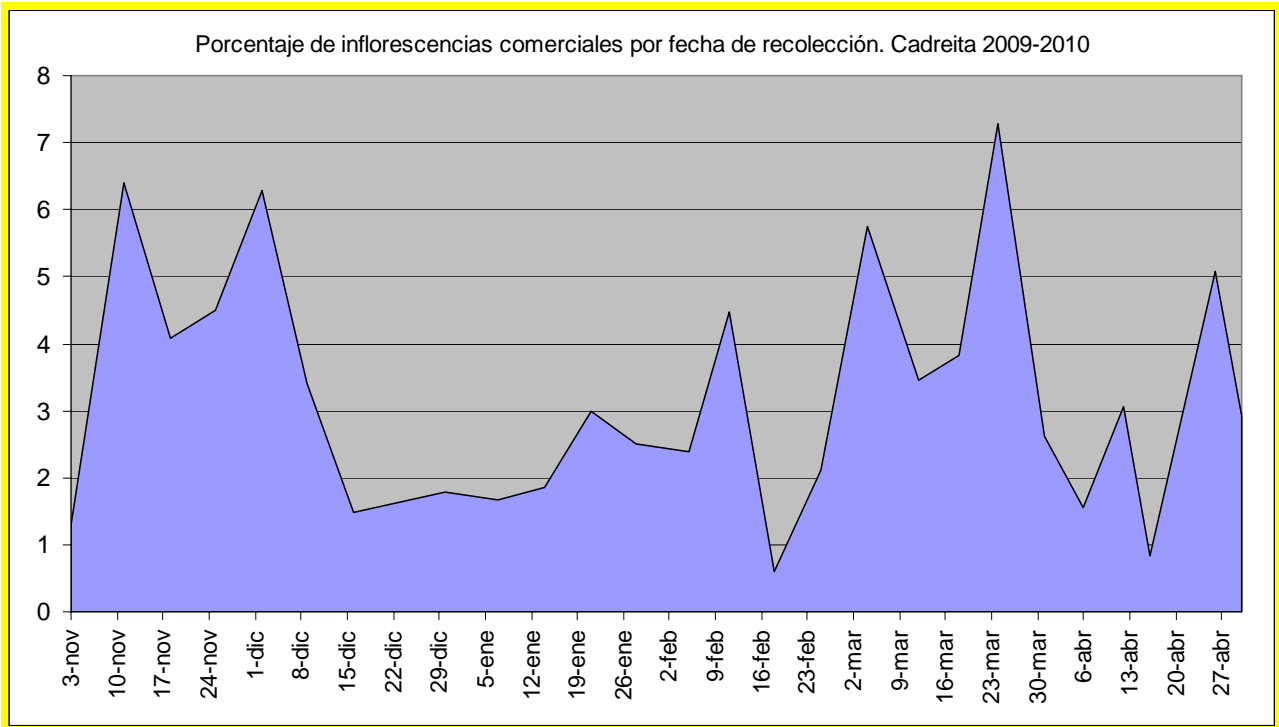

CARACTERÍSTICAS DE LAS VARIEDADES DE COLIFLOR TEMPRANA Y MEDIA

Variedad	Cubrición	Color	Consistencia
Ak-250	Regular	Blanco marfil	Dura
AK-U63	Regular	Blanco marfil	Dura
Altamira (B-2627)	Regular-mala	Blancocrema	Dura-media
Aquata (RX-5609)	Regular	Blanco marfil	Dura
Balboa	Regular	Marfil	Dura
Barcelona*	Regular	Blanco marfil	Dura-media
Cadillac (SG-5705)	Buena-Reg	Blanco marfil	Dura
Cartier*	Regular	Blanco marfil	Dura
Casper*	Regular	Blanco marfil	Dura
Corsica	Regular	Blanco marfil	Dura
E.51.203	Buena-Reg	Blanco marfil	Dura-muy dura
E.51.M3440	Regular-mala	Blanco marfil	Dura
E.51.R4408	Regular	Blanco crema	Dura-media
Encanto	Regular	Blanco marfil	Dura-media
Equinoxe	Regular	Blanco marfil	Dura
Falkland	Regular	Blanco marfil	Dura
Favola*	Buena	Blanco marfil	Dura
Friska	Regular-mala	Blanco marfil	Dura-media
Garbi (AR-15126)*	Regular	Blanco marfil	Dura
ISI 16280	Regular-mala	Blanco crema	Dura-media
ISI-16784	Regular	Blanco marfil	Dura
Jerez*	Regular	Blanco marfil	Dura-media
K4-618	Regular	Blanco marfil	Dura-media
Kamis	Regular	Blanco marfil	Dura
Kornalu	Regular	Blanco marfil	Media
Kos (AR 15114)	Regular-mala	Blanco crema	Dura
Meridien*	Buena-Reg	Blanco marfil	Dura
Niz 10-225	Regular-mala	Blanco marfil	Dura
Planner	Regular-mala	Blanco marfil	Dura
Rodas (AR 15150)	Regular	Marfil	Dura
Rz 26-283	Regular	Blanco marfil	Dura-media
Sabord (Clx-823)	Regular	Blanco marfil	Dura
SG 5772	Regular	Blanco marfil	Dura
Sloop(Clx-216)	Regular	Blanco marfil	Dura
Tajera (RX-5353)*	Regular	Blanco marfil	Dura

*Programación

CARACTERÍSTICAS DE LAS VARIEDADES DE COLIFLOR TARDÍA 2009-2010

Variedad	Cubrición	Color	Consistencia
Amiata*	Reg-Buena	Blanco marfil	Dura
Amistad*	Buena	Blanco marfil	Dura
Appia	Regular	Blanco crema	Dura
Calvo (Simone)	Reg-Buena	Blanco marfil	Dura
Cendis	Buena	Blanco marfil	Dura-media
CF-109	Buena	Blanco marfil	Dura
CF-5140	Regular	Blanco marfil	Media-blanda
Diwan (Clx-515)	Buena	Blanco marfil	Dura
Jubarte	Buena	Blanco marfil	Dura
Lepini (RS-5270)*	Buena	Blanco marfil	Dura
Lorien*	Buena	Blanco marfil	Dura
Naruto (Clx-516)	Buena	Blanco marfil	Dura
Navalo	Buena	Blanco marfil	Dura
Optimist	Reg-Buena	Blanco marfil	Dura
Pamyros*	Buena	Blanco marfil	Dura
RX-5978	Reg-Buena	Blanco marfil	Dura
Salou (B-2669)	Buena	Blanco marfil	Dura
Santa Fe	Regular	Blanco marfil	Dura-media
SG 4701	Reg-mala	Blanco marfil	Dura
Trofeo	Reg-Buena	Blanco marfil	Dura-media
Triomphant*	Buena	Blanco marfil	Dura

*Programación

CARACTERÍSTICAS DE LAS VARIEDADES DE COLIFLOR ULTRATARDÍA 2009-2010

Variedad	Cubrición	Color	Consistencia
Abruzzi	Reg-Buena	Blanco marfil	Dura
Cameron	Regular	Blanco marfil	Dura
Caprio	Buena	Blanco marfil	Dura
Charif	Reg-Buena	Blanco marfil	Dura
Chester	Buena	Marfil	Media-dura
Cristallo	Reg-Buena	Blanco marfil	Dura
Dander	Mala	Blanco marfil	Media
Logic (B-2603)	Buena	Blanco marfil	Dura
Mayfair	Buena	Marfil	Dura
Medusa	Buena	Blanco crema	Dura
RX-5370	Regular	Blanco marfil	Dura
RX-5962	Buena	Blanco marfil	Dura
SG-4717	Reg-Buena	Blanco marfil	Media
Sonata	Buena	Blanco marfil	Muy dura
Terminillo	Reg-Buena	Blanco marfil	Dura
Tonale	Reg-Buena	Blanco marfil	Dura
Vedis (V-6322)	Buena	Blanco marfil	Dura

RESUMEN DE INICIO Y FINAL DE COSECHA DE VARIEDADES DE VARIEDADES DE COLIFLOR RECOMENDADAS
(Plantación Tempranas, Medias y Tardías-10 agosto, Ultratardías-20 agosto)

VARIEDAD	INICIO	FIN	F. MEDIA INICIO	MEDIA	Ciclo 2009	Ciclo 2008	Ciclo 2007	Ciclo 2006	Ciclo 2005	Ciclo 2004	Ciclo 2003	Ciclo 2002	Ciclo 2001	Ciclo 2000	Ciclo 1999	Ciclo 1998	Ciclo 1997	CASA COMERCIAL
BARCELONA	3-nov	18-nov	28-oct	80	85	96	66	77	67	73	75	71	81	88	85	94		Vilmorin
JEREZ	11-nov	18-nov	05-nov	88	93	104	80	89	82	86	81							Bejo
GARBI (AR-15126)	18-nov	2-dic	15-nov	97	100	117	96	103	94	95	76							R. Arnedo
CASPER	18-nov	25-nov	12-nov	94	100	110	88	96	89	93	95	81	93	96				Rijk Swaan
RODAS (AR-15150)	18-nov	9-dic	14-nov	96	100	124	88	84	89	86	103							R. Arnedo
ENCANTO	11-nov	18-nov	12-nov	95	93	110	88	96	89	93								Bejo
E.51.R4408	11-nov	25-nov	12-nov	95	93	104	88	89										Enza zaden
EQUINOXE	11-nov	18-nov	12-nov	95	93	104	88											Clause
ALTAMIRA (B-2627)	11-nov	25-nov	14-nov	97	93	110	88	96										Bejo
SLOOP	11-nov	2-dic	19-nov	101	93	117	96	103	96									Clause
CADILLAC	11-nov	2-dic	20-nov	102	93	124	96	96										Syngenta
CARTIER	25-nov	30-dic	27-nov	110	107	138	124	103	96	113	103	95	108					R. Arnedo
TAJERA	25-nov	16-dic	29-nov	112	107	138	103	103	103	126	103							Seminis
MERIDIEN	9-dic	28-ene	04-dic	116	121	138	103	117	117	126	103	100	115	123				Clause
FAVOLA	9-dic	28-ene	13-dic	126	121	153	138	117	124	133	117	104						Bejo
AMISTAD	7-ene	11-feb	31-dic	143	150	159	159	124	131	140	138							Clause
OPTIMIST	7-ene	5-feb	09-ene	153	150	153	166											Clause
AMIATA	14-ene	25-feb	15-ene	158	157	174	180	131	131	175								Seminis
APPJA	30-dic	5-feb	08-ene	152	142	167	173	124										Seminis
PAMYROS	21-ene	25-feb	21-ene	164	164	181	173	166	159	175	145	154	164	159				Syngenta
CALVO	25-feb	4-mar	07-feb	181	199	181	187	174	166									Seminis
CENDIS (VIL.1346)	25-feb	4-mar	06-feb	181	199	189	180	181	175	205	180	153	187	159				Vilmorin
LEPINI	4-mar	12-mar	11-feb	185	206	189	194	174	175	205	180	160						Seminis
LORIEN	11-feb	4-mar	08-feb	182	185	181	194	188	175	197	180	153	187					Syngenta
TRIOMPHANT	4-mar	18-mar	20-feb	195	206	194	206	195	194	218	186	173	198	172	202			Clause

VARIEDAD	INICIO	FIN	F. MEDIA INICIO	MEDIA	Ciclo 2009	Ciclo 2008	Ciclo 2007	Ciclo 2006	Ciclo 2005	Ciclo 2004	Ciclo 2003	Ciclo 2002	Ciclo 2001	Ciclo 2000	Ciclo 1999	Ciclo 1998	Ciclo 1997	CASA COMERCIAL
CAPRIO	18-mar	24-mar	12-mar	204	210	194	203	202	204	222	202	199	219	186				Bejo
MARMOL			15-mar	207		202	203	202	204	222	209							Bejo
CRISTALLO	31-mar	6-abr	27-mar	220	223	217	215	215	222	226								Bejo
ABRUZZI	31-mar	12-abr	30-mar	222	223	217	215	219	222	226	216	221	228	214	229	227	229	Seminis
SONATA	6-abr	16-abr	02-abr	226	229	217	215	225	226	232	237							Bejo
CHARIF	6-abr	16-abr	03-abr	226	229	222	222	225	226	232								Syngenta
CHESTER	26-abr	27-abr	17-abr	240	249	236	236											Bejo
MAY FAIR	26-abr	30-abr	25-abr	248	249	243	242		240	252	258	249	254	234	258	249	248	Syngenta
MEDUSA	31-mar	6-abr	26-mar	218	223	212	215	222										Clause
TENFOLD (RX-5370)	16-abr	21-abr	09-abr	232	239	230	229	231										Seminis
TERMINILLO	24-mar	31-mar	15-mar	207	216	202	203											Seminis
TONALE	18-mar	31-mar	08-mar	200	210	194	196											Seminis
VENDIS (V-6322)	6-abr	16-abr	02-abr	225	229	222	225											Vilmorin
RX-5962	24-mar	31-mar	17-mar	209	216	208	203											Seminis

RECOMENDACIONES PARA EL 2010-2011

/// Para variedades de ciclo temprano y medio tenemos con al menos tres años de experiencia: Barcelona, Jerez, Nautilus, Locris, Fargo, Rodas (AR-15150), Casper, Garbi (AR-15126), Gilro, Encanto, Equinox, Skywalker, Altamira, Sloop, Cadillac, Cartier, Tajera (RX-5353), Meridien, Dulis y Favola. A tener en cuenta con dos años de experiencia: K4-618 y Kamis.

/// Para variedades de ciclo tardío con al menos tres años de experiencia tenemos a Appia, Amistad, Optimist, Amiata, Pamyros, Galiote, Calvo, Cendis, Lorien (SG-4085), Lepini y Triomphant. A tener en cuenta con dos años de experiencia: Navalo, Naruto y Diwan.

/// Para variedades de ciclo ultratardío, se mantiene la recomendación del año pasado. Con al menos tres años de experiencia tenemos Caprio, Terminillo, Abruzzi, Caldera, Cristalino, Sonata, Charif y May Fair. A tener en cuenta con dos años de experiencia: Logic y Tonale.